

貸アパート

賃料 **68,000円**

J R 東海道線

礼 1 カ月 敷 2 カ月

管理費等 $\frac{1}{1}$ 円/月

戸塚駅

2DK

約38㎡

バス10分「富士ヶ丘」停歩3分

駐車場 無

円/月

カーサ高田

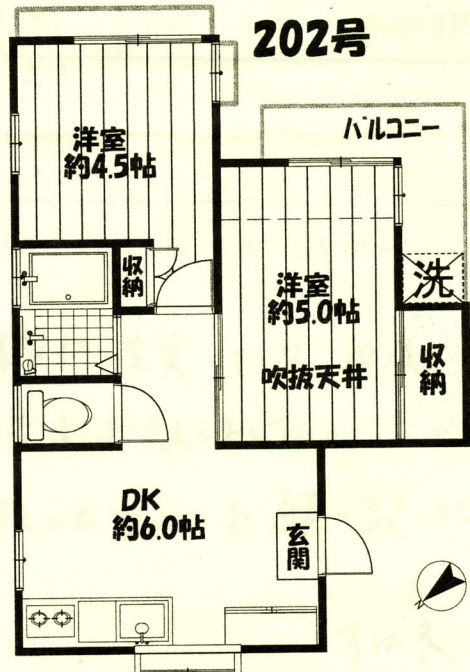
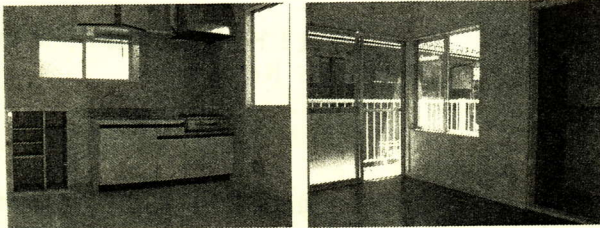

202号

《連帯保証人不要システム利用可》

所在地: 横浜市戸塚区下倉田町828-35	<input checked="" type="checkbox"/> バストイレ別室	<input checked="" type="checkbox"/> 給湯	<input checked="" type="checkbox"/> シャワー	<input checked="" type="checkbox"/> 収納スペース(押入れ)
構造・規模: 木造ストレード葺2階建	<input type="checkbox"/> 洗濯機置場(室内)	<input type="checkbox"/> エアコン	<input checked="" type="checkbox"/> ベランダ/バルコニー	<input checked="" type="checkbox"/> ガスコンロ設置可
築年月: S63年3月	<input checked="" type="checkbox"/> フローリング	<input type="checkbox"/> 追焚機能付	<input type="checkbox"/> オートロック	<input type="checkbox"/> エレベーター
契約期間: 2年(更新可) 入居日: 即可	<input type="checkbox"/> BS端子	<input type="checkbox"/> 駐輪場	<input type="checkbox"/> システムキッチン	<input type="checkbox"/> CATV
保険等加入: 当社指定損保加入要 12,000円~/2年間	<input type="checkbox"/> ロフト	<input type="checkbox"/> 洗髪洗面化粧台	<input checked="" type="checkbox"/> 都市ガス	<input type="checkbox"/> 温水洗浄便座
備考: *ガスコンロ・照明器具付 *都市ガス・本下水・公営水道	<input type="checkbox"/> 浴室乾燥機付	<input type="checkbox"/> モニタ付インターホン	<input type="checkbox"/> プロパンガス	<input type="checkbox"/> 宅配ボックス
	<input type="checkbox"/> ペット可	<input type="checkbox"/> 楽器可	<input type="checkbox"/> 女性限定	<input type="checkbox"/> 二人入居可
	<input type="checkbox"/> 分譲タイプ	<input type="checkbox"/> 日当り良好	<input type="checkbox"/> 閑静な住宅街	<input type="checkbox"/> バリアフリー
	<input type="checkbox"/> 常駐管理	<input type="checkbox"/> 角部屋	<input type="checkbox"/> 外観タイル張り	<input type="checkbox"/> 事務所使用可



物件番号 16306481-5

宇佐美不動産株式会社

神奈川県知事免許(13)第3308号
横浜市戸塚区戸塚町10 modi2F <http://www.usami-re.co.jp>
TEL045(861)1111 FAX045(871)1911

手数料	料	貸主	%	借主	100%
手数料	料	元付	%	寄付	100%
配分の割合					

■取引態様: 媒介

■情報公開日: 21.10.6

客付会社様へ

ご案内の際は当社までご連絡下さい